

ΚΕΦΑΛΑΙΟ 1.2: Μεταφορά προϊόντων

A1. Ανταπόκριση

Ακούω τον διάλογο.

Κώστας: Λοιπόν, Χασάν, θα πάρουμε τηλέφωνο στα υποκαταστήματά μας, δηλαδή στο μαγαζί μας στο κέντρο και στο μαγαζί μας στον Πειραιά, για να ρωτήσουμε για τις παραγγελίες.

Χασάν: Με ποιον θα μιλήσουμε;

Κώστας: Θα μιλήσουμε με την Ειρήνη και με τον Γιάννη, που είναι οι υπεύθυνοι των σούπερ μάρκετ.

Χασάν: Αυτοί δηλαδή ξέρουν τι λείπει;

Κώστας: Ναι, αυτοί βλέπουν το σύστημα και ξέρουν ποια προϊόντα δεν υπάρχουν σε μεγάλη ποσότητα.

Χασάν: Είχε πολύ κόσμος το Σαββατοκύριακο στο κέντρο. Η παραγγελία πρέπει να είναι μεγάλη.

Κώστας: Έχεις δίκιο. Μας έστειλαν το μείλ με τις παραγγελίες και τώρα θα τηλεφωνήσουμε για να δούμε αν χρειάζεται κάτι άλλο.

Χασάν: Πάντα εμείς κάνουμε την παραγγελία;

Κώστας: Ναι, εμείς είμαστε το κεντρικό κατάστημα, για αυτό πρέπει να βλέπουμε τι υπάρχει στα άλλα καταστήματά μας και να κάνουμε τις παραγγελίες για αυτά.

Χασάν: Ναι, κατάλαβα.

Κώστας: Για περίμενε, να τηλεφωνήσω πρώτα στην Ειρήνη. [Ο Κώστας τηλεφωνεί.] Ναι, Ειρήνη, καλημέρα, ο Κώστας είμαι.

Ειρήνη: Καλημέρα, Κώστα. Πώς είσαι;

Κώστας: Όλα καλά. Είδα την παραγγελία σου στο σύστημα. Είναι εντάξει;

Ειρήνη: Ναι, Κώστα, είναι οχτώ πακέτα. Αυτά είναι τα προϊόντα που πρέπει να παραγγείλουμε. Πότε θα τα στείλετε με το φορτηγό μας;

Κώστας: Σε 1 με 2 μέρες θα φτάσουν.

Ειρήνη: Ωραία!

Κώστας: Ειρήνη, σε ευχαριστώ. Θα τα πούμε. Καλή σου μέρα.

Ειρήνη: Και εγώ, Κώστα. Καλή συνέχεια.

Κώστας: Χασάν, όλα καλά στο μαγαζί μας στο κέντρο. Για να δούμε τι γίνεται στον Πειραιά. [Ο Κώστας τηλεφωνεί.] Γιάννη, καλημέρα. Τι γίνεται;

Γιάννης: Γεια σου, Κώστα. Εδώ, δουλειά. Σήμερα έχει αρκετό κόσμο.

Κώστας: Αυτά είναι πολύ καλά νέα. Είδα την παραγγελία σου.

Γιάννης: Ναι, είναι αρκετά πακέτα, αλλά, όπως σου είπα, έχουμε κίνηση.

Κώστας: Μια χαρά. Θα τα έχετε μέχρι την Πέμπτη.

Γιάννης: Έγινε, Κώστα. Ευχαριστώ. Τα λέμε.

Κώστας: Καλό απόγευμα, Γιάννη.

Άσκηση A1: Ακούω τον διάλογο και επιλέγω ΣΩΣΤΟ ή ΛΑΘΟΣ για καθένα από τα παρακάτω.

	ΣΩΣΤΟ/ΛΑΘΟΣ
0. Οι λέξεις μαγαζί και κατάστημα είναι συνώνυμες.	ΣΩΣΤΟ
1. Ο Κώστας θα μιλήσει πρώτα με τον Γιάννη.	
2. Η παραγγελία από το κατάστημα στο κέντρο θα είναι μικρή.	
3. Οι παραγγελίες γίνονται από το κεντρικό κατάστημα.	
4. Η Ειρήνη παράγγειλε δέκα πακέτα.	
5. Το φορτηγό θα φτάσει μέχρι μεθαύριο.	

Απαντήσεις A1

1 ΛΑΘΟΣ, 2 ΛΑΘΟΣ, 3 ΣΩΣΤΟ, 4 ΛΑΘΟΣ, 5 ΣΩΣΤΟ

Άσκηση A2: Ακούω ξανά τον διάλογο και επιλέγω τις σωστές απαντήσεις.

1. Γιατί θα τηλεφωνήσει ο Κώστας στα υποκαταστήματα;

- α. Για να δει αν είναι όλα καλά.
- β. Για να ρωτήσει αν πήραν τις παραγγελίες.
- γ. Για να μιλήσει με τους υπεύθυνους για τις παραγγελίες.

2. Ποιος θα κάνει τις παραγγελίες;

- α. Το υποκατάστημα που είναι στον Πειραιά.
- β. Το κεντρικό κατάστημα.
- γ. Το μαγαζί στο κέντρο.

3. Με ποιο τρόπο μεταφέρονται τα προϊόντα;

- α. Με το μικρό αυτοκίνητο του καταστήματος.
- β. Με το φορτηγό από το κεντρικό κατάστημα.
- γ. Με το φορτηγό από το κατάστημα του Πειραιά.

4. Γιατί το σούπερ μάρκετ του Πειραιά έχει μεγάλη παραγγελία;

- α. Είχε πάρα πολύ κόσμο.
- β. Είχε μια γιορτή και ο κόσμος ψώνισε.
- γ. Ήταν Σαββατοκύριακο.

Απαντήσεις A2

1γ, 2β, 3β, 4α

Άσκηση Α3: Συμπληρώνω τα κενά με τις σωστές λέξεις.

τηλέφωνο, υποκαταστήματα, υπεύθυνο, παραγγελία

Υπάρχει το κεντρικό σούπερ μάρκετ, που είναι το πιο μεγάλο, και τα άλλα μαγαζιά λέγονται

Κάθε κατάστημα έχει έναν άνθρωπο, τον, που ξέρει τι γίνεται με τα προϊόντα.

Η των προϊόντων γίνεται από το κεντρικό κατάστημα.

Μιλάμε στο για να είμαστε βέβαιοι ότι η παραγγελία είναι εντάξει.

Απαντήσεις Α3

υποκαταστήματα, υπεύθυνο, παραγγελία, τηλέφωνο

Β. Παραγωγή

Η απόδειξη μεταφοράς είναι ένα χαρτί (έντυπο) που πρέπει να έχει μαζί του όποιος μεταφέρει προϊόντα από το ένα κατάστημα στο άλλο κατάστημα. Σε αυτό γράφονται όσα στοιχεία είναι σημαντικά, όπως το όνομα του μεταφορέα, το όνομα του παραλήπτη, δηλαδή αυτού που παίρνει (παραλαμβάνει) τα προϊόντα. Επίσης, τι είναι αυτό που μεταφέρει και την τιμή του.

ΤΟΠΟΣ.....	ΗΜ/ΝΙΑ.....	№
ΑΠΟΔΕΙΞΗ ΜΕΤΑΦΟΡΑΣ (ΚΟΜΙΣΤΡΩΝ)		
ΩΡΑ ΕΚΚΙΝΗΣΗΣ.....		
ΣΧΕΤΙΚΑ ΠΑΡΑΣΤΑΤΙΚΑ.....		
ΣΤΟΙΧΕΙΑ ΦΟΡΤΩΤΗ		ΣΤΟΙΧΕΙΑ ΠΑΡΑΛΗΠΤΗ
ΕΠΩΝΥΜΙΑ.....	ΕΠΩΝΥΜΙΑ.....	
ΕΠΑΓΓΕΛΜΑ.....	ΕΠΑΓΓΕΛΜΑ.....	
ΔΙΕΥΘΥΝΣΗ.....	ΔΙΕΥΘΥΝΣΗ.....	
Α.Φ.Μ. Δ.Ο.Υ.....	Α.Φ.Μ. Δ.Ο.Υ.....	
ΑΠΟΛΟΓΙΑ (Μεταφερόμενο είδος, βάρος, κιλά κλπ)		ΚΟΜΙΣΤΡΑ.....
.....		ΛΟΙΠΑ ΕΞΟΔΑ.....
.....		Φ.Π.Α. %.....
.....		ΟΛΙΚΟ
ΚΟΜΙΣΤΡΑ ΟΛΟΓΡΑΦΩΣ.....		
ΕΝΤΟΛΕΑΣ	ΕΠΩΝΥΜΙΑ.....	Ο ΕΚΔΟΣΑΣ
ΕΠΑΓΓΕΛΜΑ.....	Α.Φ.Μ.	
ΔΙΕΥΘΥΝΣΗ.....	Δ.Ο.Υ.	

B1. Αντιστοιχίζω τις λέξεις που βλέπω στην Απόδειξη Μεταφοράς με τη σημασία τους.

α. η ώρα εκκίνησης		1. αυτός που φορτώνει τα προϊόντα
β. ο φορτωτής		2. αυτός που παίρνει τα προϊόντα
γ. ο παραλήπτης		3. τα λεφτά που δίνω για να μεταφερθούν τα προϊόντα (χωρίς ΦΠΑ)
δ. η αιτιολογία		4. με λέξεις, όχι με αριθμούς
ε. τα κόμιστρα		5. η ώρα που φεύγει η παραγγελία
στ. το ολικό		6. ποια είναι τα προϊόντα που μεταφέρονται
ζ. ολογράφως		7. όλα τα λεφτά που δίνω για να μεταφερθούν τα προϊόντα (με ΦΠΑ)

Απαντήσεις B1

α5, β1, γ2, δ6, ε3, στ7, ζ4

B2. Φτιάχνω ζευγάρια με τις λέξεις.

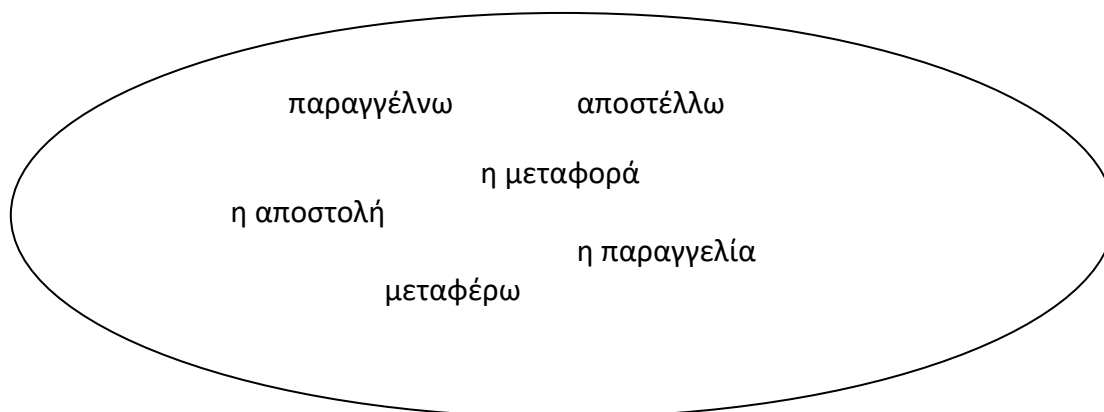

Απαντήσεις B2

παραγγέλλω-η παραγγελία
μεταφέρω-η μεταφορά
αποστέλλω-η αποστολή

B3. Γράφω με αριθμούς τις ποσότητες των προϊόντων.

δεκαπέντε >
είκοσι τρία >
σαράντα εννιά >
εξήντα ένα >

τριάντα εφτά >
εκατόν πενήντα δύο >
εκατόν ογδόντα τέσσερα >
εκατόν εβδομήντα οχτώ >
εκατόν ενενήντα έξι >

Απαντήσεις Β3

δεκαπέντε > 15
είκοσι τρία > 23
σαράντα εννιά > 49
εξήντα ένα > 61
τριάντα εφτά > 37
εκατόν πενήντα δύο > 152
εκατόν ογδόντα τέσσερα > 184
εκατόν εβδομήντα οχτώ > 178
εκατόν ενενήντα έξι > 196

Γ. Αλληλεπίδραση

Γ1. Μαζί με ένα άλλο άτομο γράφω τρία προϊόντα που θα μπορούσα να παραγγείλω από την κάθε εικόνα. Μετά γράφουμε έναν μικρό διάλογο στον οποίο κάνουμε την παραγγελία από το τηλέφωνο.

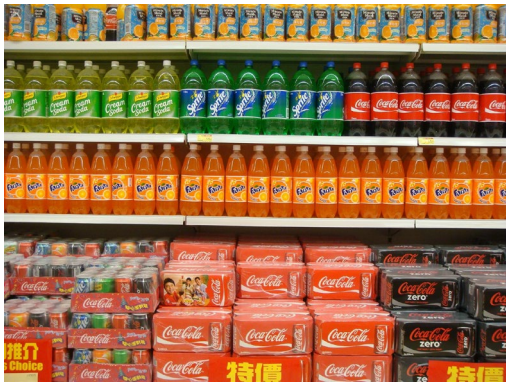

- A.
1.
2.
3.



- B.

1.
2.
3.



- Γ.
1.
 2.
 3.

.....

.....

.....

.....

.....

Ενδεικτικές απαντήσεις Γ1

A. 1. πορτοκαλάδα, κόκα κόλα, χυμός

B. 1. κρασί, μπύρα, ούισκι

Γ. 1. γιαούρτι, βούτυρο, κρέμα

- Καλημέρα, Χασάν. Δεν έχουμε γιαούρτια στο μαγαζί.
- Πρέπει να παραγγείλουμε.
- Ναι, θέλουμε δύο πακέτα. Πότε θα τα στείλετε;
- Αύριο θα είναι εκεί.

Γ2. Συμπληρώνουμε την Απόδειξη Μεταφοράς με ό,τι στοιχεία θέλουμε.

ΤΟΠΟΣ.....	ΗΜ/ΝΙΑ.....	ΣΤΑΤΟΣ	No
ΑΠΟΔΕΙΞΗ ΜΕΤΑΦΟΡΑΣ (ΚΟΜΙΣΤΡΩΝ)			
ΩΡΑ ΕΚΚΙΝΗΣΗΣ.....			
ΣΧΕΤΙΚΑ ΠΑΡΑΣΤΑΤΙΚΑ			
ΣΤΟΙΧΕΙΑ ΦΟΡΤΩΤΗ		ΣΤΟΙΧΕΙΑ ΠΑΡΑΛΗΠΤΗ	
ΕΠΩΝΥΜΙΑ.....		ΕΠΩΝΥΜΙΑ.....	
ΕΠΑΓΓΕΛΜΑ.....		ΕΠΑΓΓΕΛΜΑ.....	
ΔΙΕΥΘΥΝΣΗ.....		ΔΙΕΥΘΥΝΣΗ.....	
Α.Φ.Μ. Δ.Ο.Υ.....		Α.Φ.Μ. Δ.Ο.Υ.....	
ΑΠΟΛΟΓΙΑ (Μεταφερόμενο είδος, βάρος, κιλά κλπ)		ΚΟΜΙΣΤΡΑ.....	
		ΛΟΓΙΑ ΕΞΟΔΑ.....	
		Φ.Π.Α. %.....	
		ΟΛΙΚΟ.....	
ΚΟΜΙΣΤΡΑ ΟΛΟΓΡΑΦΩΣ			
ΕΠΩΝΥΜΙΑ.....			Ο ΕΚΔΟΣΑΣ
ΕΠΑΓΓΕΛΜΑ.....			
ΔΙΕΥΘΥΝΣΗ.....			
Α.Φ.Μ. Δ.Ο.Υ.....			

Γ3. Αντιστοιχίζουμε τις εικόνες με τις φράσεις που τις περιγράφουν.

1. https://elements.envato.com/two-young-men-discuss-work-issues-in-garage-EQHLPNU		A. Μία γυναίκα μιλάει στο τηλέφωνο για την παραγγελία των προϊόντων.
2. 		B. Δύο άντρες μιλάνε για την παραγγελία.
3. https://elements.envato.com/young-warehouse-workers-with-smartphone-PX88KRN		Γ. Το σύστημα δείχνει τι υπάρχει σε απόθεμα.

4.



Δ. Η μεταφορά των προϊόντων γίνεται με φορτηγό.

Απαντήσεις Γ3

1B, 2Δ, 3Α, 4Γ

Δ. Καθοδήγηση

Διαβάζω το κείμενο και επιλέγω τις σωστές λέξεις.

Οι μεταφορές είναι πολύ σημαντικοί/σημαντικές για ένα σούπερ μάρκετ. Συνήθως, οι μεταφορές από κάποια χώρα του εξωτερικού ή από κάποιες/κάποια άλλη πόλη της Ελλάδας γίνονται με φορτηγά. Το σούπερ μάρκετ έχει τα δικά/δικές του φορτηγά.

Για να είναι ευχαριστημένος ο πελάτης, το προϊόν πρέπει να είναι στην αγορά όταν το χρειάζεται. Έτσι, είναι απαραίτητο τα εμπορεύματα να είναι ποτέ/πάντα στην ώρα τους.

Κάποιες φορές υπάρχουν δυσκολίες στη μεταφορά των προϊόντος/προϊόντων στα νησιά της χώρας, γιατί ο καιρός μπορεί να μην είναι καλός/κακός. Για αυτό το πρόβλημα, τα σούπερ μάρκετ φροντίζει/φροντίζουν να έχουν πάντα πολλά προϊόντα σε απόθεμα.

Επίσης, υπάρχουν προϊόντα που θέλουν πολύ/πολλή προσοχή, όπως το γάλα. Η μεταφορά του γίνεται πάντα με φορτηγά-ψυγεία για να έχει τη σωστή θερμοκρασία.

Απαντήσεις Δ

σημαντικές, κάποια, δικά, πάντα, προϊόντων, καλός, φροντίζει, πολλή